

Sammlung Paul May Retzstadt

19

Alte Werkzeuge, Geräte und Gebrauchsgegenstände aus Landwirtschaft, Handwerk und Haushalt.



• Führungen: 13 u. 15 Uhr

Wethstr. 20 | 97282 Retzstadt
Tel.: 09364 - 17 24 | www.retzstadt.de

Clavier am Main

20

Triefenstein-Homburg | Schloss Homburg

Kostbare originale Tasteninstrumente des 17. bis frühen 19. Jahrhunderts. **Ins Licht gerückt:** Ein besonderes Tasteninstrument der Sammlung erklingt wieder nach seiner Restaurierung und verrät Wissenswertes über das Leben des Instrumentenbauers.



• Führungen: 16 u. 17 Uhr

Tipp: 19 Uhr Homburger Schlosskonzert
Kartenvorverkauf: info@clavier-am-main.de

Schloßplatz 3 | 97855 Triefenstein-Homburg
Tel.: 09395 - 99 78 11 | www.clavier-am-main.de

Museum Papiermühle Homburg Triefenstein-Homburg

21

Einzig erhaltene Papiermühle in Süddeutschland aus dem Jahr 1807. **Ins Licht gerückt:** Kleine Sonderausstellung von historischen Notenpapieren aus der Sammlung von Michael Günther – Clavier am Main.



• 14 Uhr Workshop: „Kleine Karten selbst erstellen“
Lieblings-Papierservietten verwandeln sich in Postkarten,
Anmeldung erwünscht
Kleine Erfrischungen, Kaffee u. Kuchen

Gartenstr. 11 | 97855 Triefenstein-Homburg
Tel.: 09395 - 9 92 22 | www.papiermuehle-homburg.de

Teilnehmer am Museumstag 2014 im Überblick

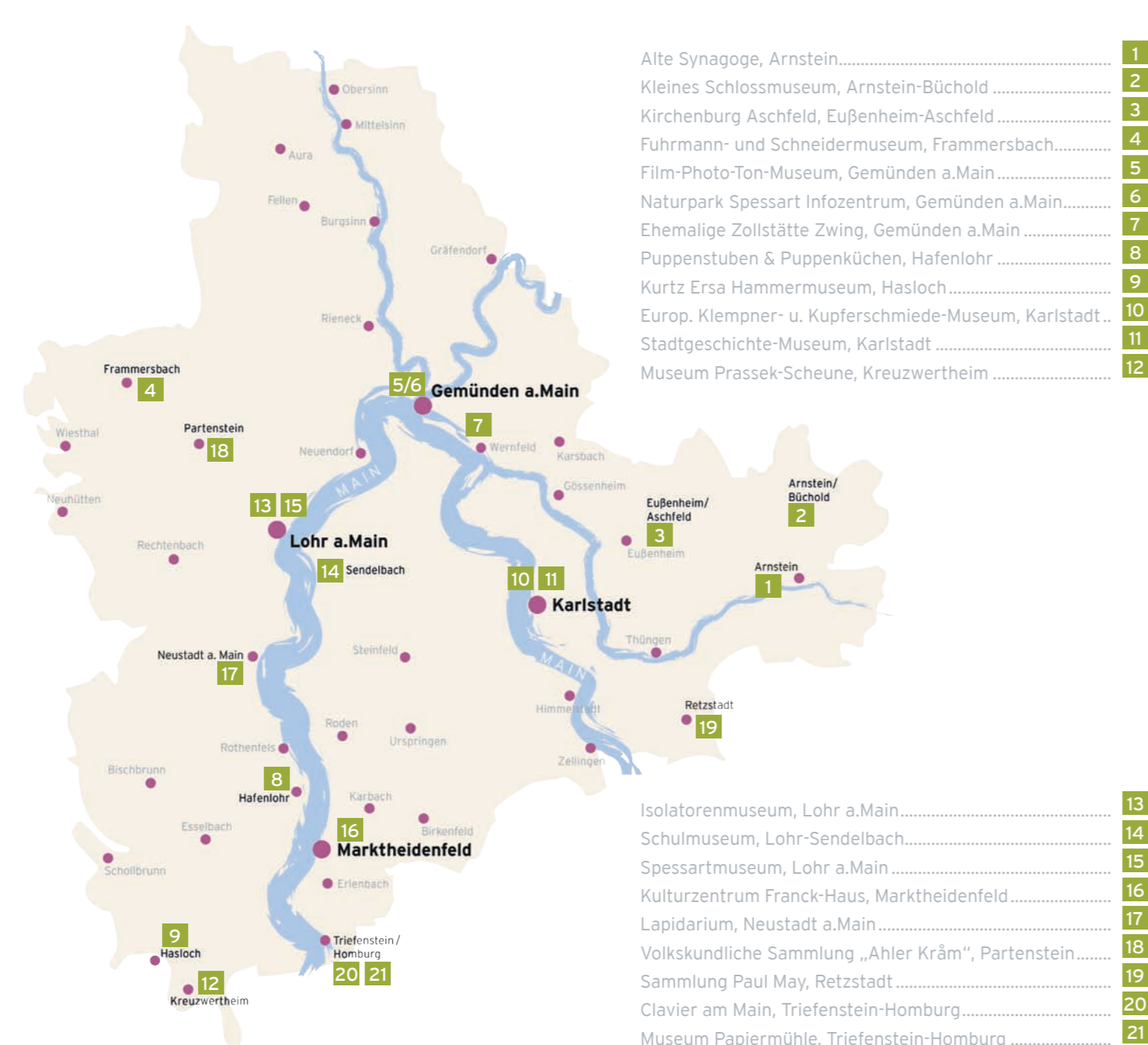

INS LICHT GERÜCKT
28.09.2014
MAIN-SPESSART
21 MUSEEN
EINTRITT FREI
11 – 18 UHR

Bildnachweis: Museen und Sammlungen, „FrankenTourismus/Spessart-Mainland/Hub“, Landkreis Main-Spessart, CATLINE, Fotolia

Impressum
Wir danken allen Museen und Sammlungen für die Übermittlung der Daten. Alle Angaben ohne Gewähr. Änderungen vorbehalten. Stand 6/2014
Landratsamt Main-Spessart
Regionalmanagement
Marktplatz 8, 97753 Karlstadt
Tel.: 09353 - 7 93 11 65, Fax: 09353 - 7 93 85 11 95
E-Mail: regionalmanagement@Lramsp.de
http://regionalmanagement.main-spessart.de
www.museumstag-msp.de

Gefördert durch:
Regionalmanagement Bayern
Bayerisches Staatsministerium der Finanzen, für Landesentwicklung und Heimat

STROM > ERDGAS > WASSER

Der Umwelt zuliebe:
Seit 2010 liefern wir Ihnen ohne Aufpreis nur noch
ÖKO-STROM
CO₂-neutral!

SPANNENDE KULTUR MIT MEINER ENERGIE

Dr. Blagoy Apostolov, Bayer. Kammeroper – Radio Opera

Die ENERGIE unterstützt zahlreiche Kulturprojekte in der Region, auch in Zusammenarbeit mit Radio Opera. Die Sendungen sind täglich von 21 – 22 Uhr auf den Wellen von Charivari, UKW und Kabel sowie im Internet unter www.radio-opera.de zu hören.

Unter der Servicenummer **09353 79 01-633** oder unter www.die-energie.de erhalten Sie Informationen rund um das Thema Energieversorgung.

meine DIE ENERGIE

Gern für Sie aktiv.

Energieversorgung Lohr-Karlstadt und Umgebung GmbH & Co. KG
Zum Helfenstein 4 · 97753 Karlstadt · Telefon 09353 79 01-0



MUSEUMSTAG
Landkreis Main-Spessart
28.09.2014
MAIN SPESSART
bunterleben

1 Alte Synagoge | Kultur- und Lernort Arnstein

Begegnungszentrum der jüdischen Gemeinde von Arnstein in architektonisch bedeutsamer Bauweise.

- Führungen: 11, 13, 15 u. 17 Uhr
 - Kinderaktion
- Koscherer Wein aus Israel, Kaffee u. Kuchen



Goldgasse 28 | 97450 Arnstein
Tel.: 09363 - 17 43 | www.alte-synagoge-arnstein.de

2 Kleines Schlossmuseum Arnstein-Büchold

Erstmals erwähnt 1299 als Besitz der Grafen von Rieneck, jetzt im Privatbesitz und von 2008 bis 2011 umfangreich restauriert. **Ins Licht gerückt:** Innenbereich mit Museum, Bergfried, Gewölbekeller und Bastionen sowie die Außenanlage auf einem Rundweg.



- Führung für Erwachsene: 12 Uhr
 - Kinderführung: 14 Uhr
- Fränkische Bratwürste u. Getränke, Bücholder Spezialitäten wie Marmelade, Gelee u. Likör

Schloßberg 5 | 97450 Arnstein-Büchold
Tel.: 09363 - 99 61 60

3 Kirchenburg Aschfeld Eußenheim-Aschfeld

„Die gute alte Zeit zum Anfassen“ – eine Flieh- und Wehrburg aus dem 15. Jh. mit 19 Gaden und Kellern. **Ins Licht gerückt:** Neukonzeption der archäologischen Dauerausstellung in der „Fundgrube“.



- Führungen: 12, 14 u. 16 Uhr, Beginn am Eingangstor

Hagstr. | 97776 Eußenheim-Aschfeld
Tel.: 09350 - 3 79 | www.eussenheim.de

4 Fuhrmann- und Schneidermuseum Frammersbach

Exponate zu zwei Epochen, die für die wirtschaftliche Entwicklung des Ortes sehr wichtig waren.



Kaffee u. Kuchen

Hinterdorf 10 | 97833 Frammersbach
www.fuhrmannundschneidermuseum.de

5 Film-Photo-Ton-Museum Gemünden a.Main | Huttenschloss

Die Geschichte der bewegten Bilder aus verschiedenen Epochen. **Ins Licht gerückt:** 175 Jahre Photographie.



- Fotoausstellung „Doppelt Belichtet“ von Michael Robohm
 - Aktivitäten in der Dunkelkammer
 - Modellbau mal anders beleuchtet
- Kaffee, Kuchen u. kleine Snacks im Museumscafé

Frankfurter Str. 2 | 97737 Gemünden a.Main
Tel.: 09351 - 32 37 | www.film-photo-ton.de

6 Naturpark Spessart Infozentrum Gemünden a.Main | Huttenschloss

Heimische Lebensräume „Wald“ und „Wasser“ kennenlernen und erleben.



- Fachkundige Informationen durch zertifizierte Naturparkführer

Frankfurter Str. 2 | 97737 Gemünden a.Main
Tel.: 09351 - 60 34 46 | www.naturpark-spessart.de

7 Ehemalige Zollstätte Zwing Gemünden a.Main

Fürstbischöfliche Zollstation aus dem 11. Jh. zur Erhebung des Wege- und Flusszolls.

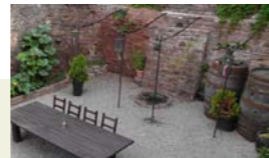

- Führungen
 - Mittelalterliches Zollspektakel
 - Abenteuerliche Schatzsuche für Kinder mit tollen Preisen
- Leckeres vom Grill, Kaffee u. Kuchen, Getränke

Zwing 1 | 97737 Gemünden a.Main (Nähe Wernfeld)
Mobil: 0175 - 8 76 08 33 | www.zollhaus-zwing.de

8 Puppenstuben & Puppenküchen Hafenlohr

Eine faszinierende Welt aus der guten alten Zeit. Die Sammlung umfasst über 100 Puppenstuben, Puppenküchen und Miniaturen sowie Einzelstücke aus der Zeit ab 1930.



Schwerpunkt der Ausstellung sind Puppenstuben aus den 1950er Jahren.

Alte Windheimer Str. 20 | 97840 Hafenlohr
Tel.: 09391 - 41 93

9 Kurtz Ersa Hammermuseum Hasloch

Das Museum mit seinem Eisenhammer und dem daraus entstandenen Konzern ist ein lebendiges Beispiel für eine erfolgreiche Unternehmensgeschichte.



- Führungen im Museum
 - Schmiedevorführungen des mit Wasserkraft angetriebenen Eisenhammers
 - Erläuterungen zur Geschichte und den Produkten des Eisenhammers
- Kaffee u. Kuchen, Bratwurst im Brötchen u. Getränke

Eisenhammer | 97907 Hasloch
Tel.: 09342 - 80 50 | www.kurtz-ersa-hammermuseum.de

10 Klempner- u. Kupferschmiede-Museum Karlstadt

Einmalige Sammlung aus dem Spengler-, Klempner-, Flaschner-, Blechner- und Kupferschmiede-Handwerk.



- Zeitweise musikalische Beiträge durch die Sing- und Musikschule Karlstadt
- Basteln von Spengler-Pfeifen und kleinen Aufbewahrungsboxen

Ringstr. 47d | 97753 Karlstadt | Tel.: 09353 - 99 63 30
www.klempnerundkupferschmiedemuseum.eu

11 Stadtgeschichte-Museum Karlstadt

Dokumentation der Entwicklung der um 1200 planmäßig gegründeten Stadt bis zum Beginn des 20. Jahrhunderts.



- Führungen: ab 11 Uhr zu jeder vollen Stunde
- Betrieb der Rossmühle am Mühlurm an der Stadtmauer

Hauptstr. 11 | 97753 Karlstadt
Tel.: 09353 - 35 36 | www.karlstadt.de

12 Museum Prassek-Scheune Kreuzwertheim

Ein Spaziergang durch das Leben und Arbeiten vergangener Zeiten.

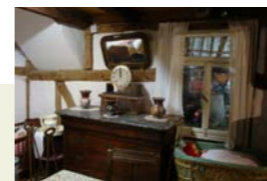

- 12 Uhr fachkundige Informationen von Walter Graf, Forstamtsdirektor i.R. zu den Bereichen Handwerk und Forstwirtschaft
 - Herstellung von frischer Butter im Drehbutterglas
 - Trödelmarkt
- Grillstand mit Wurst- u. Wildspezialitäten von Oliver Amend, Getränke

Pfarrgasse 9 | 97892 Kreuzwertheim
Tel.: 09342 - 91 35 01 | museum@prassek-scheune.de

13 Isolatorenmuseum Lohr a.Main

Ein Unikat in der deutschen Museumslandschaft untergebracht in einer Trafostation.



- Führungen für Kinder ab 6 Jahre: 13, 15 u. 17 Uhr, Anmeldung erwünscht

Haaggasse | 97816 Lohr a.Main | Tel.: 09352 - 47 95
info@isolatorenmuseum.de | www.isolatorenmuseum.de

Schulmuseum Lohr a.Main

14 – 17 Uhr geöffnet

Rund 3000 Ausstellungsstücke zur Schulgeschichte – eines der attraktivsten Museen seiner Art. **Ins Licht gerückt:** Schule und Erziehung im 1. Weltkrieg.



- Trödelmarkt
- 15 Uhr Unterrichtsstunde für Kinder im Klassenzimmer um 1910

Sendelbacher Str. 21 | 97816 Lohr-Sendelbach
Tel.: 09352 - 49 60 | www.lohr.de

15 Spessartmuseum Lohr a.Main

Zu Gast in der Schatzkammer des Spessarts.



- 11 Uhr Erzählstunde „zauberhafte Geschichten von geheimnisvollen Äpfeln und magischen Ketten“ mit Karin Mähler
- ab 13:30 Uhr Museumskaraoke – Besucher erzählen Interessantes zu mitgebrachten Objekten; Mindestteilnehmerzahl. Näheres s. Tagespresse
- 15 Uhr „Märchenstunde mit Schneewittchen“ (Touristinformation Lohr)
- 16 - 17 Uhr Wandelkonzert, in Zusammenarbeit mit der Musikschule Lohr

Schloßplatz 1 | 97816 Lohr a.Main
Tel.: 09353 - 7 93 23 99 | www.spessartmuseum.de

16 Kulturzentrum Franck-Haus Marktheidenfeld

Kulturzentrum mit Wechselausstellungen, der kleinsten Bibliothek der Welt und einer Schauschmiede.



- „GANZnah-GANZemotional“ – Wanderausstellung der deutschen Organisation für Mosaikkunst e.V. (DOMO e.V.)
- 14 Uhr Kinderführung durch das „Blaue Haus“ mit Valentina Harth

Untertorstr. 6 | 97828 Marktheidenfeld
Tel.: 09391 - 8 17 85 | www.marktheidenfeld.de

17 Lapidarium Neustadt a.Main

Mittelalterliche Steinfragmente und sakrale Exponate aus der ehemaligen Benediktinerabtei Neustadt.



- „Kirche, Kloster, Dorf - Neustadt in historischen Aufnahmen aus der Fotosammlung Franz-Wilhelm Schäfer“
- Kurzführungen zu jeder vollen Stunde

Megingaudstr. 1 | 97845 Neustadt a.Main | Tel.: 09393 - 5 30
pfarrei.neustadt@bistum-wuerzburg.de

18 Volkskundliche Sammlung „Ahler Kräm“ Partenstein

25 Jahre Museum „Ahler Kräm“ – stumme Zeitzeugen eines kleinbäuerlich geprägten Spessartdorfes. **Ins Licht gerückt:** restaurierte und nicht restaurierte Funde von der Burg.



- Führungen an der Burgruine und im Museum
 - Vorführungen von alten Handwerksberufen
- Essen aus dem Mittelalter-Backwagen, Kaffee u. Kuchen aus Großmutterns Zeiten

Am Herrenhof 8 | 97846 Partenstein
Tel.: 09355 - 16 92 | www.partenstein.de